



Conferência Nacional dos Agentes Produtores e Usuários de Dados - CONFEST/CONFEGE

SALVADOR, BAHIA - 3 A 5 DE DEZEMBRO DE 2025

Produção de informações geoespaciais e estatísticas de Povos e Comunidades
Tradicionais no 12º Censo Agropecuário, Florestal e Aquícola e no Censo
Demográfico 2030

Guiomar Germani
GeografAR/IGEO/POSGEO/UFBA

Apoio

SENAI
CIMATEC
UNIVERSIDADE

Sistema
FIEB
SESI / SENAI / IEL / CIEB

GOVERNO DO ESTADO
BAHIA

GOVERNO
PRESIDENTE
TRABALHA
PRA GENTE

IBGE
Instituto Brasileiro de Geografia e Estatística

Realização

MINISTÉRIO DO
PLANEJAMENTO
E ORÇAMENTO

GOVERNO DO
BRASIL
DO LADO DO POVO BRASILEIRO



Conferência Nacional dos
Agentes Produtores e Usuários
de Dados - CONFEST/CONFEGE

SALVADOR, BAHIA - 3 A 5 DE DEZEMBRO DE 2025

Experiências de mapeamento de Comunidades Tradicionais na Bahia



Grupo de Pesquisa -> Rede GeografAR

UFBA, UFRB, UNEB, IFBA, IF Baiano

Produção coletiva de conhecimento
(pesquisas estruturantes e individuais
TCC, Dissertação, Tese, etc)

Apoio



Realização



Conferência Nacional dos
Agentes Produtores e Usuários
de Dados - CONFEST/CONFEGE
SALVADOR, BAHIA - 3 A 5 DE DEZEMBRO DE 2025

Experiências de mapeamento de Comunidades Tradicionais na Bahia

Experiências de mapeamento em Comunidades Tradicionais

Desde 1996, o Grupo de Pesquisa GeografAR- UFBA, vem acompanhando os povos dos campos, das águas e das florestas.

Práticas metodológicas:

- a) Banco de Dados: com informações de pesquisadora/es, oficinas, Informações públicas e oficiais e de movimentos sociais;
- b) Elaboração de mapas e cartogramas

Experiências de mapeamento:

COMUNIDADES TRADICIONAIS: QUILOMBOLA
FUNDO E FECHO DE PASTO
PLATAFORMA “GEOGRAFANDO OS QUILOMBOS NA BAHIA

Apoio





Conferência Nacional dos
Agentes Produtores e Usuários
de Dados - CONFEST/CONFEGE

SALVADOR, BAHIA - 3 A 5 DE DEZEMBRO DE 2025

Experiências de mapeamento de Comunidades Tradicionais na Bahia

RELATÓRIOS TÉCNICOS PARA RECONHECIMENTO DE TERRITÓRIOS QUILOMBOLAS (RTID) 2006 CONVÊNIO INCRA/FAPEX – UFBA/UNEB

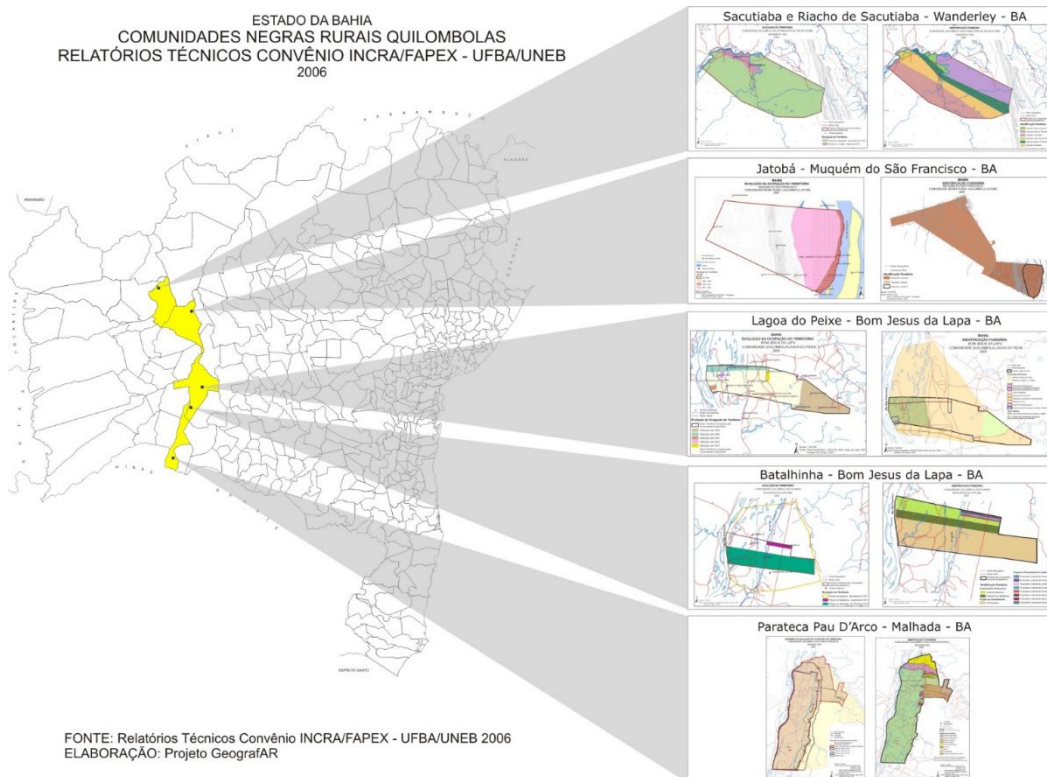

FONTE: Relatórios Técnicos Convênio INCRA/FAPEX - UFBA/UNEB 2006
ELABORAÇÃO: Projeto GeografAR

Apoio

Realização

SENAI
CIMATEC
UNIVERSIDADE

Sistema
FIEB
Banco de Fomento do Estado

GOVERNO DO ESTADO
BAHIA

GOVERNO
PRESIDENTE
TERESAMA
PIRABITI

IBGE
Instituto Brasileiro de Geografia e Estatística

MINISTÉRIO DO
PLANEJAMENTO
E ORÇAMENTO

GOVERNO DO
BRASIL
DO LADO DO POVO BRASILEIRO



Conferência Nacional dos
Agentes Produtores e Usuários
de Dados - CONFEST/CONFEGE

SALVADOR, BAHIA - 3 A 5 DE DEZEMBRO DE 2025

Experiências de mapeamento de Comunidades Tradicionais na Bahia

COMUNIDADES QUILOMBOLAS CERTIFICADAS POR TERRITÓRIO DE IDENTIDADE NO ESTADO DA BAHIA, 2013



MAPEAMENTO GEOREFERENCIADO DAS COMUNIDADES QUILOMBOLAS NA BAHIA (2013)

COMO PASSAR DO PONTO AO POLÍGONO?

Projeto de Pesquisa:

**TORTUOSO CAMINHO PARA CHEGAR
ÀS TERRAS DEVOLUTAS NA BAHIA**

CNPq - CDA/UFBA

Apoio

SENAI
CIMATEC
UNIVERSIDADE

Sistema
FIEB
SIST. INOVAÇÃO DO CNA

GOVERNO DO ESTADO
BAHIA

GOVERNO
PRESIDENTE
TERESIA
PIA BENT

IBGE
Instituto Brasileiro de Geografia e Estatística

MINISTÉRIO DO
PLANEJAMENTO
E ORÇAMENTO

GOVERNO DO
BRASIL
DO LADO DO POVO BRASILEIRO

Realização



Conferência Nacional dos
Agentes Produtores e Usuários
de Dados - CONFEST/CONFEGE
SALVADOR, BAHIA - 3 A 5 DE DEZEMBRO DE 2025

Experiências de mapeamento de Comunidades Tradicionais na Bahia

COMUNIDADES NEGRAS RURAIS E QUILOMBÓLIS MUNICÍPIO. Bahia, 2022



CENSO DEMOGRÁFICO IBGE 2022
A BAHIA E MARANHÃO SÃO QUILOMBOLAS!

BAHIA com 397 mil indivíduos autodeclarados quilombolas (29,9%)
MARANHÃO com 269.074 (20,2%)

COMUNIDADES NEGRAS RURAIS E QUILOMBÓLIS POR MUNICÍPIO, BAHIA, 2022
FONTE DOS DADOS: Fundação Palmares, INCRA, GEOGRAFAR, 2022
ELABORAÇÃO: GeografAR por Laura Chamo, 2022

Apoio

SENAI
CIMATEC
UNIVERSIDADE

Sistema
FIEB
SISTEMA FIEB

GOVERNO DO ESTADO
BAHIA

GOVERNO
PRESIDENTE
TERESIA
PRAZANTE

IBGE
Instituto Brasileiro de Geografia e Estatística

Realização
MINISTÉRIO DO
PLANEJAMENTO
E ORÇAMENTO

GOVERNO DO
BRASIL
DO LADO DO POVO BRASILEIRO



Conferência Nacional dos
Agentes Produtores e Usuários
de Dados - CONFEST/CONFEGE

SALVADOR, BAHIA - 3 A 5 DE DEZEMBRO DE 2025

Experiências de mapeamento de Comunidades Tradicionais na Bahia

MAPEAMENTO DAS COMUNIDADES DE FUNDOS E FECHOS DE PASTO NO ESTADO DA BAHIA – 2020



Grupo de Pesquisa GeografAR/UFBA

Convênio 014/2017

UFBA/SEPROMI

(Lei 12.910/2013)

Disponível em: www.geografar.ufba.br



GEOGRAFAR
Geografia dos Assentamentos na Área Rural



SECRETARIA DE PROMOÇÃO
DA IGUALDADE RACIAL



Apoio

Realização





Conferência Nacional dos
Agentes Produtores e Usuários
de Dados - CONFEST/CONFEGE

SALVADOR, BAHIA - 3 A 5 DE DEZEMBRO DE 2025

Experiências de mapeamento de Comunidades Tradicionais na Bahia

MUNICÍPIOS COM ASSOCIAÇÕES DE FUNDO E FECHO DE PASTO IDENTIFICADAS NO ESTADO DA BAHIA. 2020

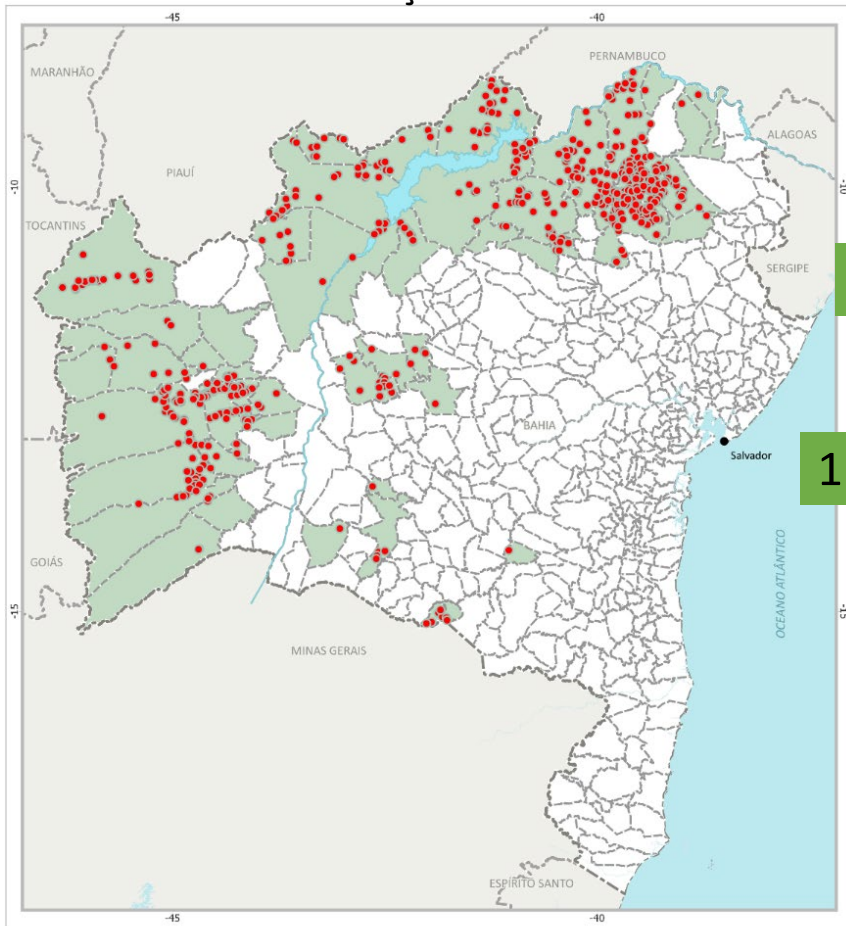

585 Associações de Fundo e Fecho de Pasto

1.062 Comunidades de Fundo e Fecho de Pasto

56 municípios

● Associação de FFP georreferenciada

■ Município com Associação

Fonte da Base Cartográfica: SEI, 2017 - IBGE, 2017
Fonte dos Dados: GeografAR, trabalho de campo 2020
Elaboração: GeografAR, 2021



Apoio

SENAI
CIMATEC
UNIVERSIDADE

Sistema
FIEB
SIST. FIEB (SIS. FIEB)

GOVERNO DO ESTADO
BAHIA

GOVERNO
PRESIDENTE
TERESABIA
PIA BENTE

IBGE
Instituto Brasileiro de Geografia e Estatística

Realização

MINISTÉRIO DO
PLANEJAMENTO
E ORÇAMENTO

GOVERNO DO
BRASIL
DO LADO DO POVO BRASILEIRO



**Conferência Nacional dos
Agentes Produtores e Usuários
de Dados - CONFEST/CONFEGE**

SALVADOR, BAHIA - 3 A 5 DE DEZEMBRO DE 2025

Experiências de mapeamento de Comunidades Tradicionais na Bahia

FUNDO E FECHO DE PASTO: Tempo de Ocupação – Bahia, 2020

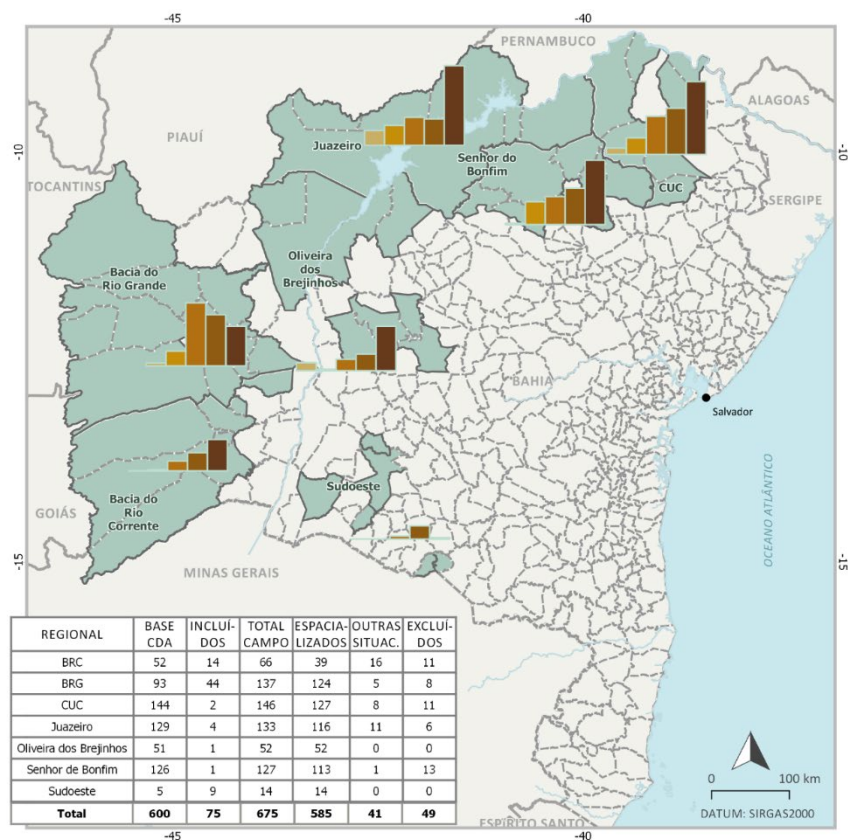

LEVANTAMENTO DE CAMPO:
RELATÓRIO 8

REGIONAIS

BACIA DO RIO CORRENTE
BACIA DO RIO GRANDE
CUC
JUAZEIRO
OLIVEIRA DOS BREJINHOS
SENHOR DO BONFIM
SUDOESTE

Tempo na Terra

- o a 50 anos
- 51 a 100 anos
- 101 a 150 anos
- 151 a 200 anos
- mais de 200 anos

**A GRANDE MAIORIA OCUPA
MESMA TERRA, HÁ MAIS DE
200 ANOS**

Fonte da Base Cartográfica:
SEI, 2017 - IBGE, 2017

Fonte dos Dados e Elaboração:
GeografAR, 2020

GEOGRAFAR
Geografia dos Assentamentos na Área Rural
16/07/2020

Apoio

Realização

SENAI
CIMATEC
UNIVERSIDADE

Sistema
FIEB
SIST. FIEB - 1951 - 2020

GOVERNO DO ESTADO
BAHIA

GOVERNO
PRESIDENTE
TERESIA
PIA BENTE

IBGE
Instituto Brasileiro de Geografia e Estatística

MINISTÉRIO DO
PLANEJAMENTO
E ORÇAMENTO

GOVERNO DO
BRASIL
DO LADO DO POVO BRASILEIRO



Conferência Nacional dos
Agentes Produtores e Usuários
de Dados - CONFEST/CONFEGE
SALVADOR, BAHIA - 3 A 5 DE DEZEMBRO DE 2025

Experiências de mapeamento de Comunidades Tradicionais na Bahia

Lei 12.910/2013 dispõe sobre regularização fundiária de terras públicas estaduais, rurais e devolutas, ocupadas por Comunidades Quilombolas e Fundo e Fecho de Pasto

Quanto a dominialidade (confirma a Constituição Bahia, 1989)

- a) Área individual – título de propriedade
- b) Área de uso comum – Contrato Concessão Real de Uso

Processo de regularização fundiária da área de uso comum:

- a) Certificação: por Comunidade
auto identificação – certificação – SEPRONI/Casa Civil
- b) Contrato Concessão Real de Uso: por Associação
Processo Regularização Fundiária – SDA - PGE

~~Art 3º. § 2º. **Marco temporal: 31/12/2018** CAIU EM 06/09/23~~



**Conferência Nacional dos
Agentes Produtores e Usuários
de Dados - CONFEST/CONFEGE**
SALVADOR, BAHIA - 3 A 5 DE DEZEMBRO DE 2025

Experiências de mapeamento de Comunidades Tradicionais na Bahia

COMUNIDADES DE FUNDO E FECHO DE PASTO: situação da certificação – Bahia, 2020

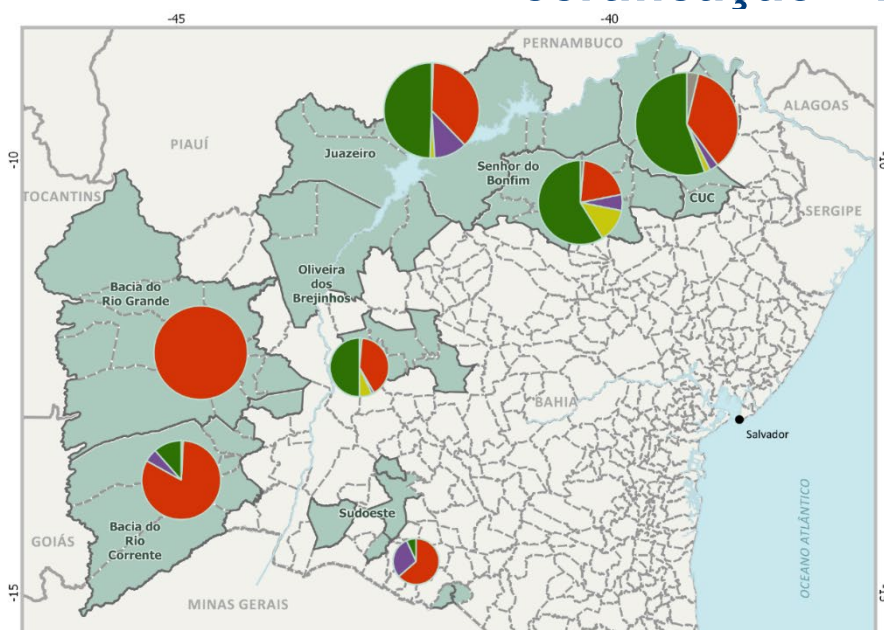

LEVANTAMENTO DE CAMPO:
RELATÓRIO 8

REGIONAIS

BACIA DO RIO CORRENTE
BACIA DO RIO GRANDE
CUC
JUAZEIRO
OLIVEIRA DOS BREJINHOS
SENHOR DO BONFIM
SUDOESTE

Comunidades do mapeamento:

Status do Processo de Certificação

- Certificadas
- Na CPPCT
- Na Casa Civil
- Não encaminhada até o momento
- Não se reconhecem como FFP

A GRANDE MAIORIA AINDA NÃO ENCAMINHOU O PROCESSO DE CERTIFICAÇÃO

REGULARIZAÇÃO DE ÁREAS INDIVIDUAIS (Título de propriedade)

REGULARIZAÇÃO DA ÁREA DE USO COMUM (Contrato Concessão Real de Uso)

Realização

SENAI
CIMATEC
UNIVERSIDADE

Sistema
FIEB
FEDERAÇÃO DAS INDÚSTRIAS DO BRASIL

GOVERNO DO ESTADO
BAHIA

GOVERNO
PRESIDENTE
TERESIA
PIA BENTE

IBGE
Instituto Brasileiro de Geografia e Estatística

MINISTÉRIO DO
PLANEJAMENTO
E ORÇAMENTO

GOVERNO DO
BRASIL
DO LADO DO POVO BRASILEIRO





Conferência Nacional dos
Agentes Produtores e Usuários
de Dados - CONFEST/CONFEGE

SALVADOR, BAHIA - 3 A 5 DE DEZEMBRO DE 2025

Experiências de mapeamento de Comunidades Tradicionais na Bahia

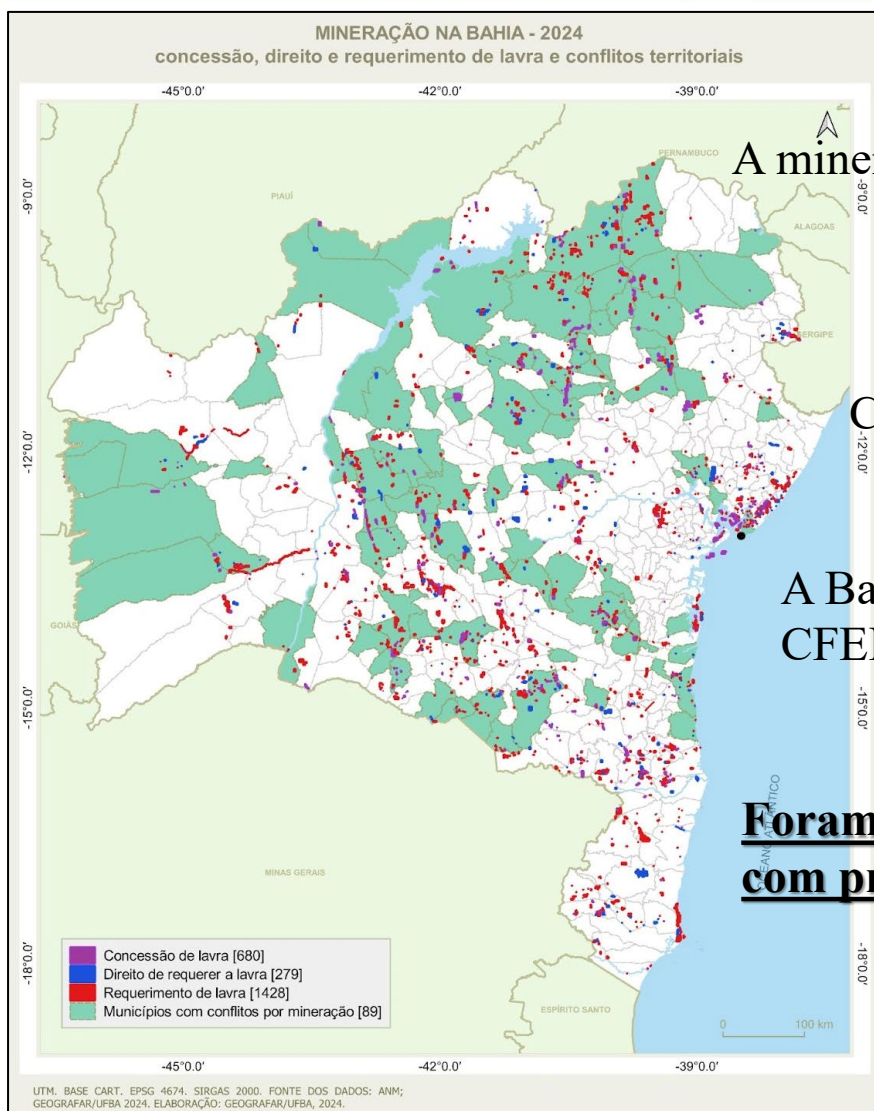

A mineração está presente em **244 municípios baianos**,

Cerca de **60 substâncias minerais são extraídas**.

A Bahia é o terceiro maior Estado em arrecadação de CFEM

Foram identificados quase 90 municípios com presença de conflitos decorrentes da mineração.

Apoio

SENAI
CIMATEC
UNIVERSIDADE

Sistema
FIEB
SIST. MINER. (S.M.)

GOVERNO DO ESTADO
BAHIA

GOVERNO
PRESIDENTE
TERESIA
PIA SANTI

IBGE
Instituto Brasileiro de Geografia e Estatística

MINISTÉRIO DO
PLANEJAMENTO
E ORÇAMENTO

GOVERNO DO
BRASIL
DO LADO DO POVO BRASILEIRO

Realização



**Conferência Nacional dos
Agentes Produtores e Usuários
de Dados - CONFEST/CONFEGE**

SALVADOR, BAHIA - 3 A 5 DE DEZEMBRO DE 2025

Experiências de mapeamento de Comunidades Tradicionais na Bahia

GERAÇÃO E TRANSMISSÃO DE ENERGIA. BAHIA, 2021

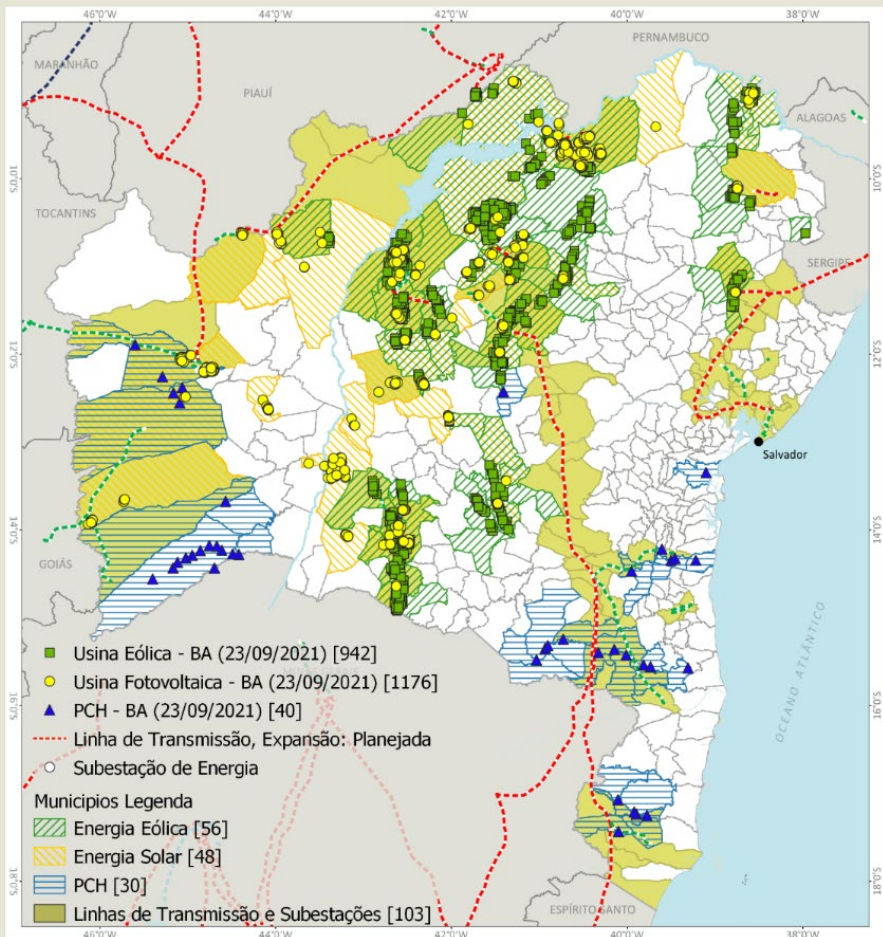

Fonte dos dados: ANEEL, setembro de 2021
Base cartográfica: SEI, 2019; IBGE, 2019
Elaboração: GeografAR, 2021

Em 2021

USINA EÓLICA	942	56 municípios
USINA FOTOVOLTAICA	1.176	48 municípios
PCHs	40	30 municípios
LINHA DE TRANSMISSÃO E SUBESTAÇÃO		103 municípios

Apoio

SENAI
CIMATEC
UNIVERSIDADE

Sistema
FIEB
SEI - SEI - SEI

GOVERNO DO ESTADO
BAHIA

GOVERNO
PRESIDENTE
TERESIA
PIA SANTI

IBGE
Instituto Brasileiro de Geografia e Estatística

MINISTÉRIO DO
PLANEJAMENTO
E ORÇAMENTO

GOVERNO DO
BRASIL
DO LADO DO POVO BRASILEIRO

Realização



Conferência Nacional dos
Agentes Produtores e Usuários
de Dados - CONFEST/CONFEGE

SALVADOR, BAHIA - 3 A 5 DE DEZEMBRO DE 2025

Experiências de mapeamento de Comunidades Tradicionais na Bahia

A construção da Plataforma GEOGRAFANDO NOS QUILOMBOS DA BAHIA

A Plataforma como instrumento de Educação (e luta)

Os dados contidos nesta Plataforma são resultado, primeiramente, da luta do movimento quilombola, em especial da CONAQ e, na Bahia, da CRQ e do Movimento CETA e da ação de um coletivo de pesquisadores/as da UFRB, UFBA, UFOB, UNEB e UEFS.



MINISTÉRIO DA
EDUCAÇÃO



Apoio



Realização



Conferência Nacional dos
Agentes Produtores e Usuários
de Dados - CONFEST/CONFEGE

SALVADOR, BAHIA - 3 A 5 DE DEZEMBRO DE 2025

Experiências de mapeamento de Comunidades Tradicionais na Bahia

Plataforma GEOGRAFANDO NOS QUILOMBOS DA BAHIA

A partir de 2024, foi incluída como produto de formação da Escola Quilombo UFRB – sob a coordenação do Prof. Tiago Rodrigues – com apoio do Governo Federal, através da PNEERQ/SECADI, e lançada no dia 19/11/2025.



Apoio



Realização



**Conferência Nacional dos
Agentes Produtores e Usuários
de Dados - CONFEST/CONFEGE**

SALVADOR, BAHIA - 3 A 5 DE DEZEMBRO DE 2025

Experiências de mapeamento de Comunidades Tradicionais na Bahia

WWW.QUILOMBOSDABAHIA.COM.BR

COMUNIDADES QUILOMBOLAS NO MAPA

A Plataforma "Geografando nos Quilombos da Bahia" é um instrumento digital destinado ao uso em sala de aula e em espaços não escolares de educação quilombola.

Ela foi construída a partir da base de dados do GeograFAR-UFBA, que, desde 2005, acompanha as comunidades quilombolas da Bahia, buscando espacializar as ações coletivas dos quilombos e de suas organizações.

Em 2024, o Centro de Formação em Educação Escolar Quilombola da UFRR - Escola Quilombo UFRR sistematizou novos dados para a criação desta Plataforma.

Este recurso foi possível graças à conjunção da ação política do movimento quilombola, da política pública da PNEERQ - estruturada pelo SECADI - e da ação de um coletivo de pesquisadores/as de UFRR, UFBA, UFPA, UNEB e UFFS.

 **ACCESSE:**
www.quilombosdabahia.com.br

COMUNIDADES

Acesso às comunidades quilombolas certificadas pela Fundação Cultural Palmares e às identificadas junto aos movimentos sociais.



REGULARIZAÇÃO

Dados sobre a regularização fundiária das comunidades quilombolas certificadas em cada município e/ou Território de Identidade.

MOVIMENTOS SOCIAIS

Acesso às associações, cooperativas, coletivos culturais, dentre outras formas de organização das comunidades quilombolas.



CONFLITOS

Informações sobre os conflitos envolvendo Comunidades Quilombolas, com base nas Cadeias de Conflitos do Campo da CPT (Comissão Pastoral de Terra).

ESCOLAS

Dados sobre escolas quilombolas, por município ou por Território de Identidade, com base nas informações do Censo Escolar.



QUILOMBOS NO CENSO DO IBGE

Informações sobre a população quilombola nos municípios e territórios, conforme levantamento do Censo do IBGE de 2022.



Apoio

SENAI
CIMATEC
UNIVERSIDADE

Sistema
FIEB
SIST. FIEB - RJ - CEN

GOVERNO DO ESTADO
BAHIA

GOVERNO
PERNAMBUCO
TRABALHO
PARABITA

IBGE
Instituto Brasileiro de Geografia e Estatística

MINISTÉRIO DO
PLANEJAMENTO
E ORÇAMENTO

GOVERNO DO
BRASIL
DO LADO DO POVO BRASILEIRO

Realização



Conferência Nacional dos Agentes Produtores e Usuários de Dados - CONFEST/CONFEGE

SALVADOR, BAHIA - 3 A 5 DE DEZEMBRO DE 2025

🏠 Início



MINISTÉRIO DA EDUCAÇÃO



Geografando nos Quilombos da Bahia

Bahia

417 municípios • 27 territórios

🔍 Buscar município ou território...

Município:
Senhor do Bonfim



Quilombos da Bahia

Município: Senhor do Bonfim

→ Ver dados gerais

🏠 Comunidades

📊 Censo IBGE

⚠️ Conflitos

🎓 Escolas

📄 Regularização

👤 Mov. Social

Comunidades Quilombolas

15

Comunidades Negras Rurais e Quilombolas (Total)

👁️ Ver lista

15

Certificadas

👁️ Ver lista

0

Identificadas

👁️ Ver lista

💡 Passe o mouse sobre um município para ver seus dados

Dados: GeografAR UFBA e Fundação Cultural Palmares

Apoio

SENAI
CIMATEC
UNIVERSIDADE

Sistema
FIEB
SEI - SENAI (RJ, GO)

GOVERNO DO ESTADO
BAHIA

GOVERNO
PRESIDENTE
TERESIA
PIA BENT

IBGE
Instituto Brasileiro de Geografia e Estatística

MINISTÉRIO DO
PLANEJAMENTO
E ORÇAMENTO

GOVERNO DO
BRASIL
DO LADO DO POVO BRASILEIRO

Obrigad@!

www.geografar.ufba.br

[@geografar.ba](https://www.instagram.com/geografar.ba)



Para mais informações, acesse o QRcode

Apoio

SENAI
CIMATEC
UNIVERSIDADE

Sistema
FIEB
SESI | SENAI | IEL | CIEB

GOVERNO DO ESTADO
BAHIA

GOVERNO
PRESENTE
TRABALHA
PRA GENTE

IBGE
Instituto Brasileiro de Geografia e Estatística

MINISTÉRIO DO
PLANEJAMENTO
E ORÇAMENTO

GOVERNO DO
BRASIL
DO LADO DO POVO BRASILEIRO